

Inquadramento su Carta Tecnica Regionale - Fogli 555060 - 555070 - in Scala 1:10.000

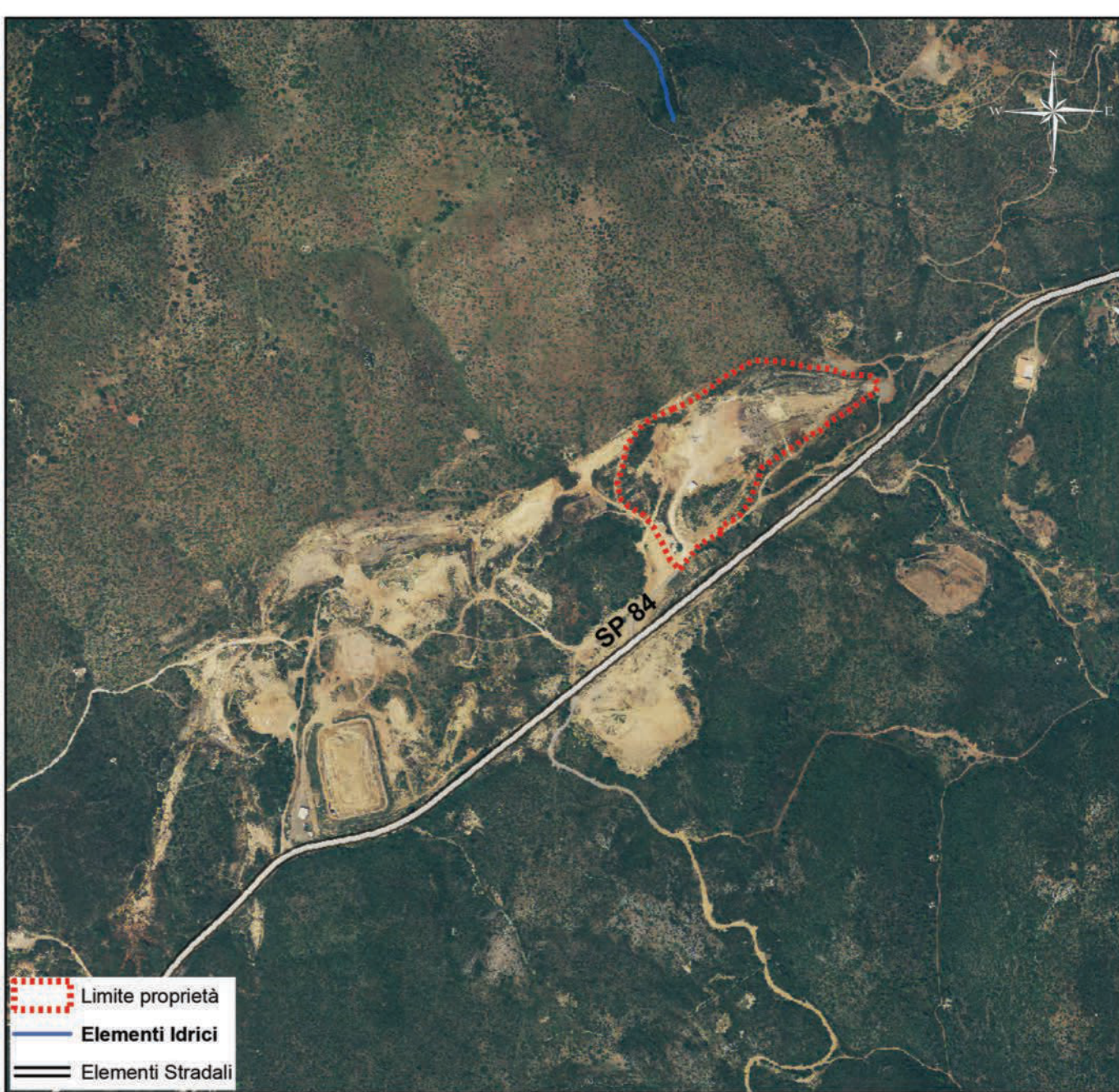

Inquadramento su ortofotocarta CGR2006 - Fogli 555060 - 555070 - in Scala 1:10.000

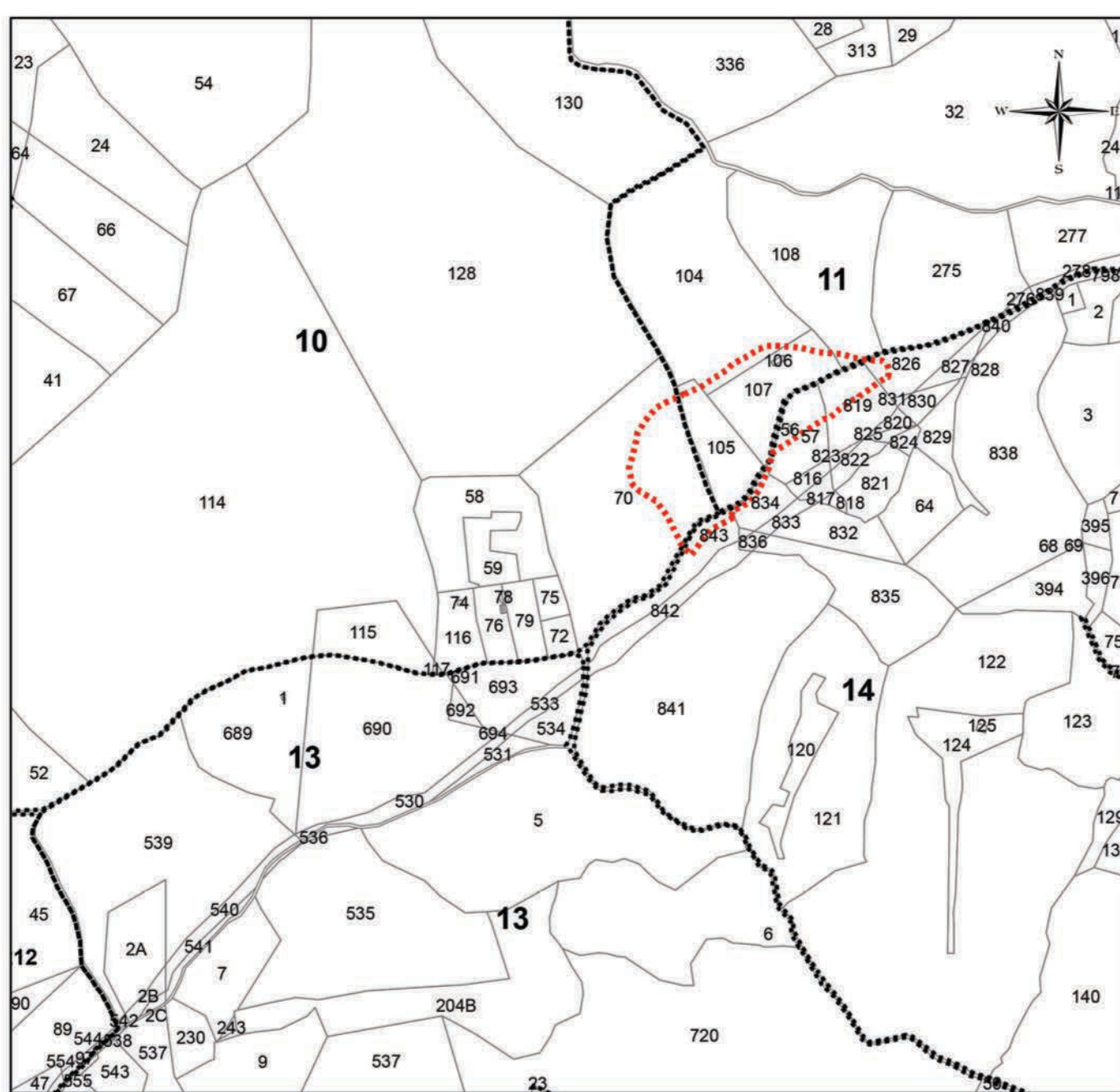

Inquadramento catastale - L'area in concessione ricade nei Fogli 10, 11 e 14

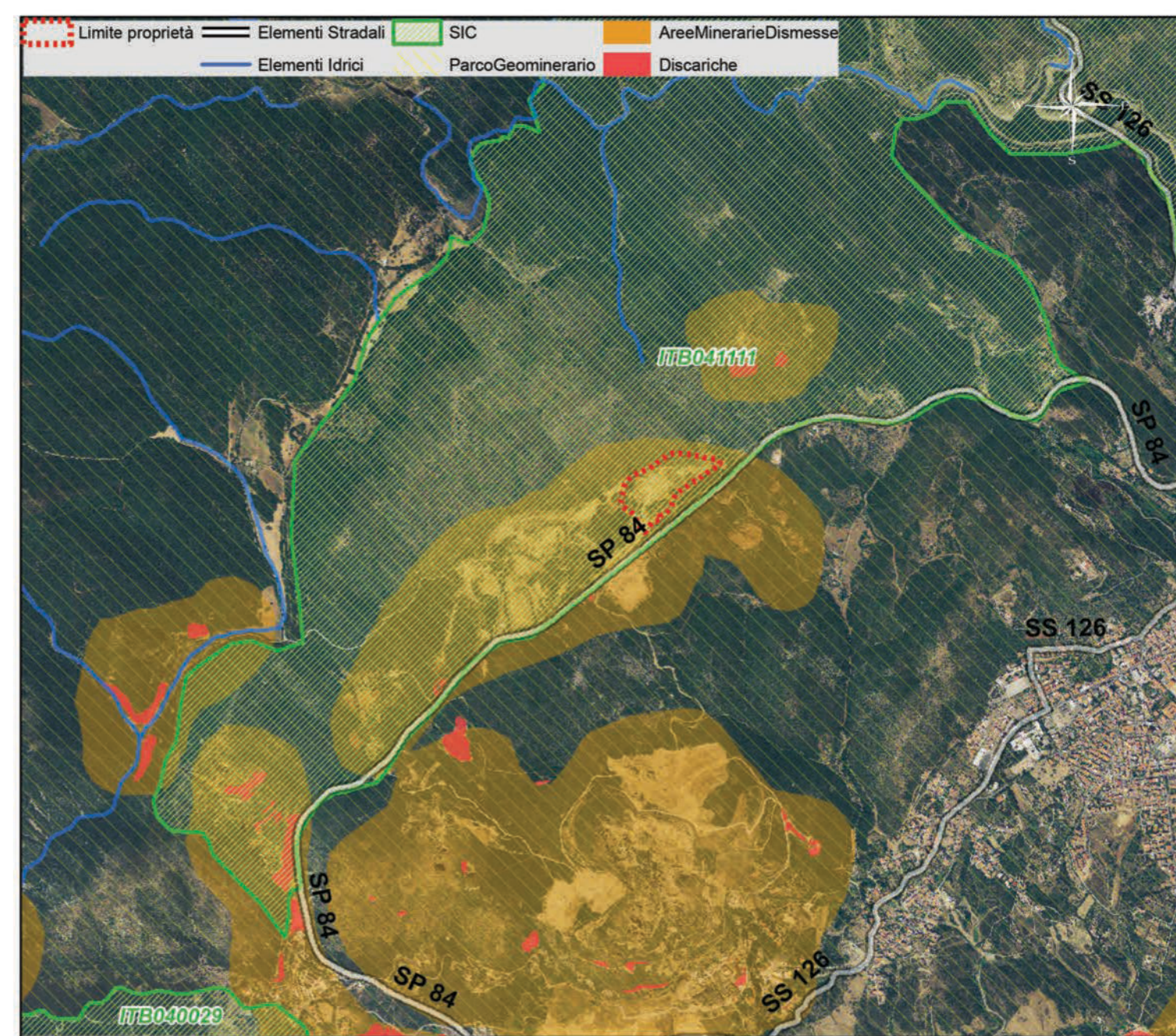

Analisi del PPR - in Scala 1:25.000

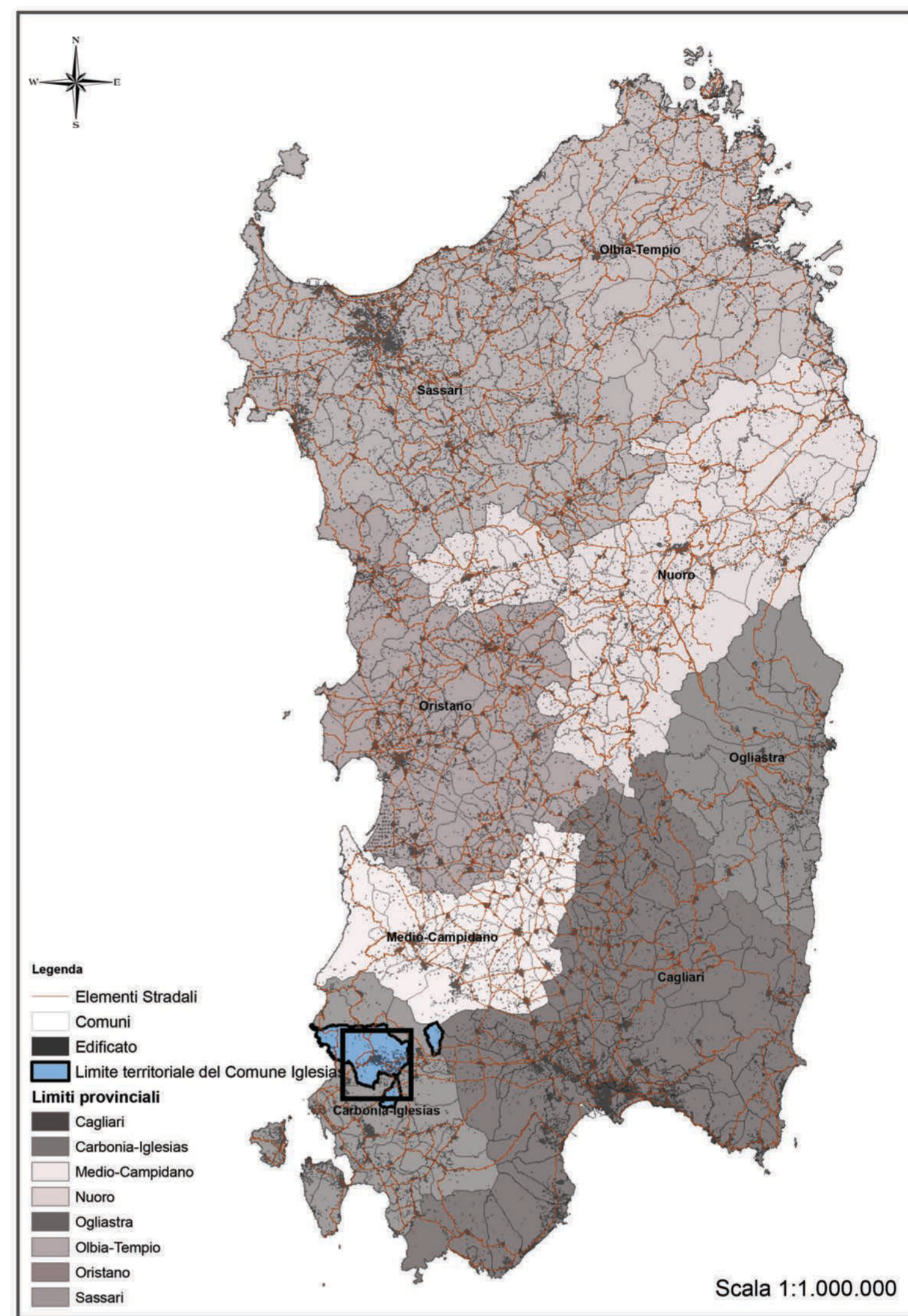
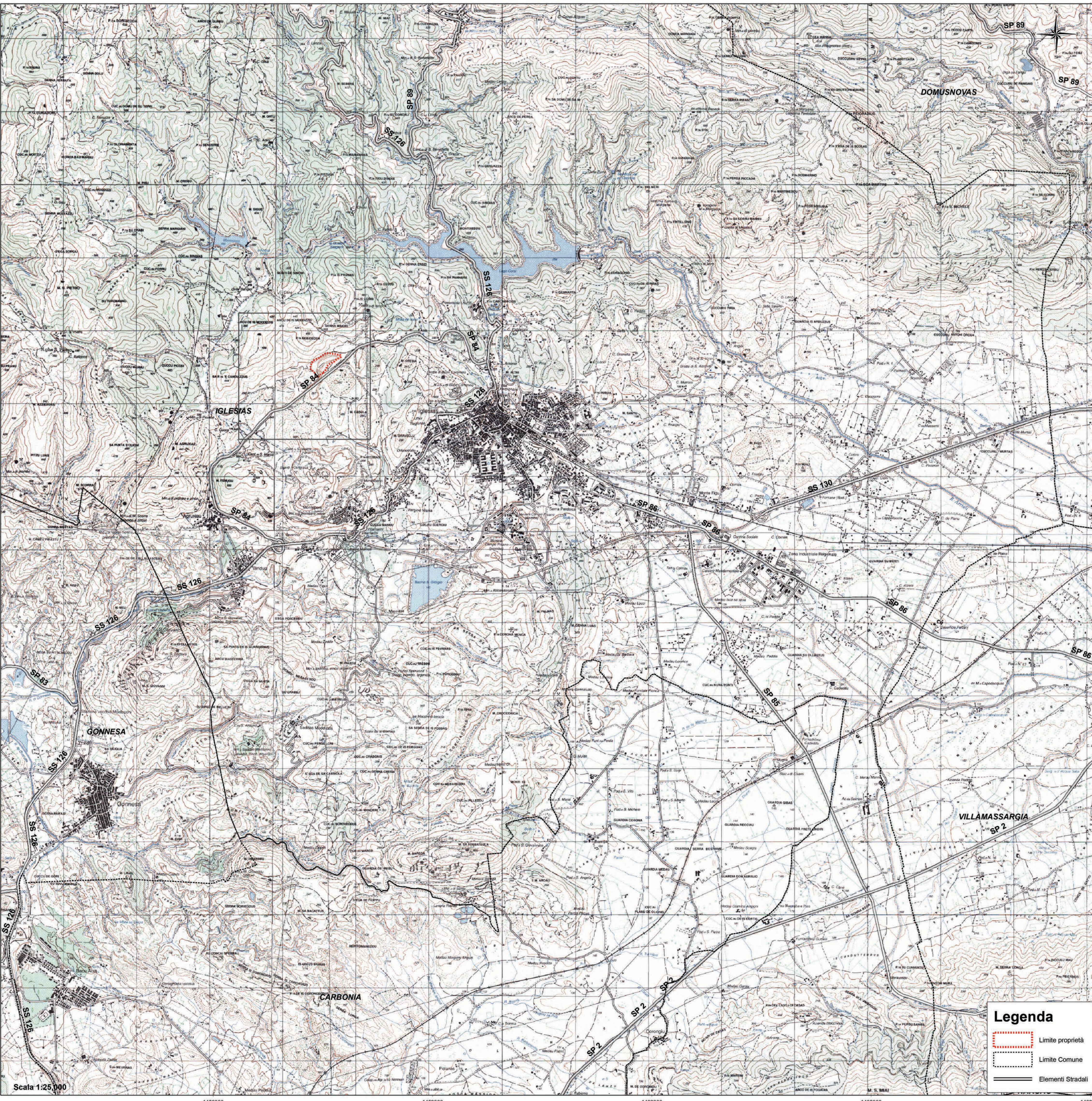

TO

Gennaio 2023

STUDIO DI IMPATTO AMBIENTALE  
ai sensi dell'at.6 delle Direttive Reg. in materia di V.I.A.  
Delib. G.R. n.11/75 del 2021  
Discarica per rifiuti inerti sita in Località  
"Candiazus" nel Comune di Iglesias

INQUADRAMENTO TERRITORIALE  
scale varie

TECNICO:  
Ing. Luca Demontis

STUDIO CIVIS  
SERVIZI DI INGEGNERIA INTEGRATA  
Ing. Luca Demontis: 333.7236360  
Via Boccone n° 4, 09134 - Cagliari  
Tel/Fax 070.8580454 - 070.2044589  
e-mail: info@studiodivis.it

COMMITTENTE:  
ECONINERTI S.R.L.  
Via Valverde, 45  
09016 Iglesias